



ASL  
VITERBO

Dipartimento di Prevenzione  
U.O.C. SISP  
Servizio Igiene Pubblica – Dott.ssa Silvia Aquilani  
Tel. 0761/236700



Prot. n. 72121

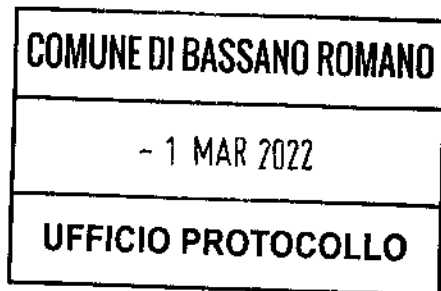

Viterbo li 29.09.2021

Spett.le Comune di  
Bassano Romano

**Oggetto: Variante Urbanistica al Piano Regolatore Generale (approvato con D.G.R. n. 438 del 30.09.2011) relativa ai Comprensori "DI - Artigianato" in Località La Contea con inserimento della Sottozona "G4 - Servizi Privati". Rilascio Parere igienico sanitario.**

**Vista** la richiesta presentata in data 16.07.2021 acquisita con prot. n. 53930 e la successiva integrazione del 20.09.2021 prot. n. 69268 dal Geom. Francesco De Simone Responsabile Area 4° di Codesto Comune;

**Vista** la D.G.R. n. 438 del 30.09.2011 con la quale viene approvata la variante al P.R.G.;

**Visti** gli elaborati grafici e la relazione tecnica, parte integrante del presente provvedimento;

**Si esprime**

**PARERE FAVOREVOLE**

per quanto di competenza sulla variante di cui all'oggetto, fatti salvi pareri e/o autorizzazioni di competenza di altri Uffici e/o Enti.

Il Direttore del Servizio SISP  
Dott.ssa Silvia Aquilani

E  
COMUNE DI BASSANO ROMANO  
COMUNE DI BASSANO ROMANO  
Protocollo .000267/2021 d.01/03/2021





**COMUNE DI BASSANO ROMANO (VT)**

**TAV. N° 6**

**VARIANTE ZONIZZAZIONE (SOTTOZONA G4  
"SERVIZI PRIVATI")**

R. SINDACO  
EMANUELE MAGGI  
DATA: ELABORAZIONE GIUGNO 2021

R. PROGETTISTA  
ARCH. MARIO DIMARELLI  
SCALA 1:2000

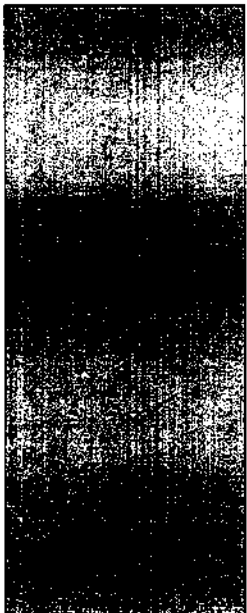

**LEGENDA:**



SOTTOZONA G4 - SERVIZI PRIVATI



SOTTOZONA B6



ZONA BOSCATTA VINCOLATA



LIMITE RISP. CIMITERIALE



ZONA DI RISPETTO CIMITERIALE



PARCHEGGIO

**ASL VITERBO**  
Dipartimento di Prevenzione  
U.O.C. S.I.S.P.  
**IL DIRETTORE**  
Dr.ssa SILVIA AQUILANI

**COMUNE DI BASSANO ROMANO (VT)**



**TAV. N° 7**

**VARIANTE ZONE TERRITORIALI OMOGENEE**

IL SINDACO EMANUELE MASCI	IL PROGETTISTA ARCH. MARIO DINARELLI
DATA ELABORAZIONE GIUGNO 2021	SCALA 1:2000

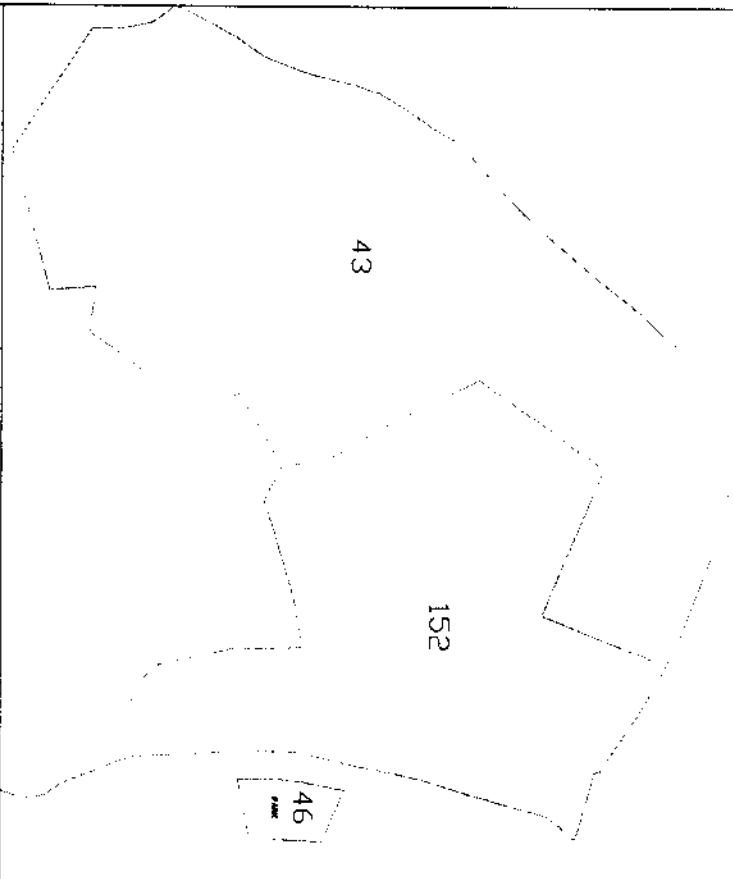
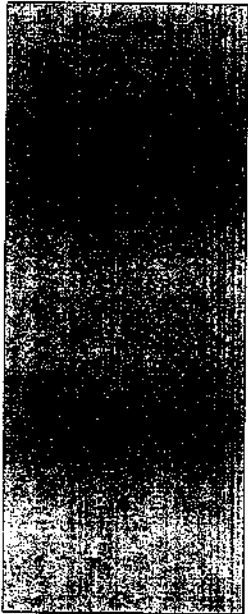

ZONE OMOGENEE		
N.	ZONE TERRITORIALI OMOGENEE	SUPERFICIE TERRITORIALE
152	G4	37.883 mq.
43	B6	57.616 mq.
46	Park	1.670 mq.

**ASL VITERBO**  
Dipartimento di Prevenzione  
I.O.C. S.I.S.P.  
DIRETTORE  
SILVIA AQUILANI

